

# Transferencias monetarias condicionadas TMC en el tratamiento de Sífilis



## Transferencias Monetarias Condicionadas en el tratamiento de Sífilis en la comunidad



Estudio cuasiexperimental que busca examinar el beneficio de las **TMC** en la finalización del tratamiento en pacientes con diagnóstico confirmado de sífilis en el departamento Norte de Santander

### Se analizan las variables frente al uso de las transferencias monetarias

- Características Sociodemográficas
- Estatus Migratorio
- Nivel de Escolaridad

Estudio cuasiexperimental, para evaluar el beneficio del uso de las **transferencias monetarias condicionadas** en la finalización del tratamiento en pacientes con diagnóstico confirmado de sífilis en Norte de Santander.



### Variables Sociodemográficas

| VARIABLES                      | Total (n=114) | Con TMC (n=49) | Sin TMC (n=65) |
|--------------------------------|---------------|----------------|----------------|
| Edad, mediana (RIQ)            | 34 (25 - 46)  | 42 (29 - 52)   | 30 (23 - 38)   |
| Femenino, n (%)                | 65 (57%)      | 25 (51%)       | 40 (62%)       |
| Masculino, n (%)               | 49 (43%)      | 24 (49%)       | 25 (38%)       |
| Discapacidad, n (%)            | 2 (2%)        | --             | 2 (3%)         |
| Colombianos, n (%)             | 51 (45%)      | 30 (61%)       | 21 (32%)       |
| Venezolanos, n (%)             | 61 (54%)      | 19 (39%)       | 42 (65%)       |
| Estado civil, n (%)            |               |                |                |
| Soltero                        | 72 (63%)      | 35 (71%)       | 37 (57%)       |
| Unión Libre                    | 38 (33%)      | 13 (27%)       | 25 (38%)       |
| Casado                         | 3 (3%)        | --             | 3 (5%)         |
| Separado                       | 1 (1%)        | 1(2%)          | --             |
| Nivel de educación, n (%)      |               |                |                |
| Bachillerato incompleto        | 18 (16%)      | 9 (18%)        | 9 (14%)        |
| Bachillerato completo hasta 11 | 16 (14%)      | 4 (8%)         | 12 (18%)       |
| Bachillerato completo hasta 9  | 12 (11%)      | 4 (8%)         | 8 (12%)        |
| Pregrado                       | 2 (2%)        | --             | 2 (3%)         |
| Primaria completa              | 23 (20%)      | 12 (24%)       | 11 (17%)       |
| Primaria incompleta            | 20 (18%)      | 1 (2%)         | 19 (29%)       |
| Sin escolaridad                | 14 (12%)      | 13 (27%)       | 1 (2%)         |
| Técnico                        | 8 (7%)        | 5 (10%)        | 3 (5%)         |
| Tecnólogo                      | 1 (1%)        | 1 (2%)         | --             |

### Estatus Migratorio

| VARIABLES, n (%)                               | Total (n=114) | Con TMC (n=49) | Sin TMC (n=65) |
|--|---------------|----------------|----------------|
| Colombiano retornado                           | 29 (25%)      | 22 (45%)       | 7 (11%)        |
| Desplazado interno/Víctima de conflicto armado | 1 (1%)        | 1 (2%)         | --             |
| Migrante pendular                              | 9 (8%)        | 3 (6%)         | 6 (9%)         |
| Población de acogida                           | 23 (20%)      | 7 (14%)        | 16 (25%)       |
| Migrante en vocación de Permanencia            | 52 (46%)      | 16 (33%)       | 26 (55%)       |
| Cédula Colombiana                              | 52 (46%)      | 30 (61%)       | 22 (34%)       |
| Cédula Venezolana                              | 51 (45%)      | 15 (31%)       | 36 (55%)       |
| Documento provisional                          | 1 (1%)        | --             | 1 (2%)         |
| Permiso de Protección Temporal                 | 7 (6%)        | 4 (8%)         | 3 (5%)         |
| Tarjeta de identidad                           | 3 (3%)        | --             | 3 (5%)         |



### Proporción de Pacientes que completaron el tratamiento para Sífilis

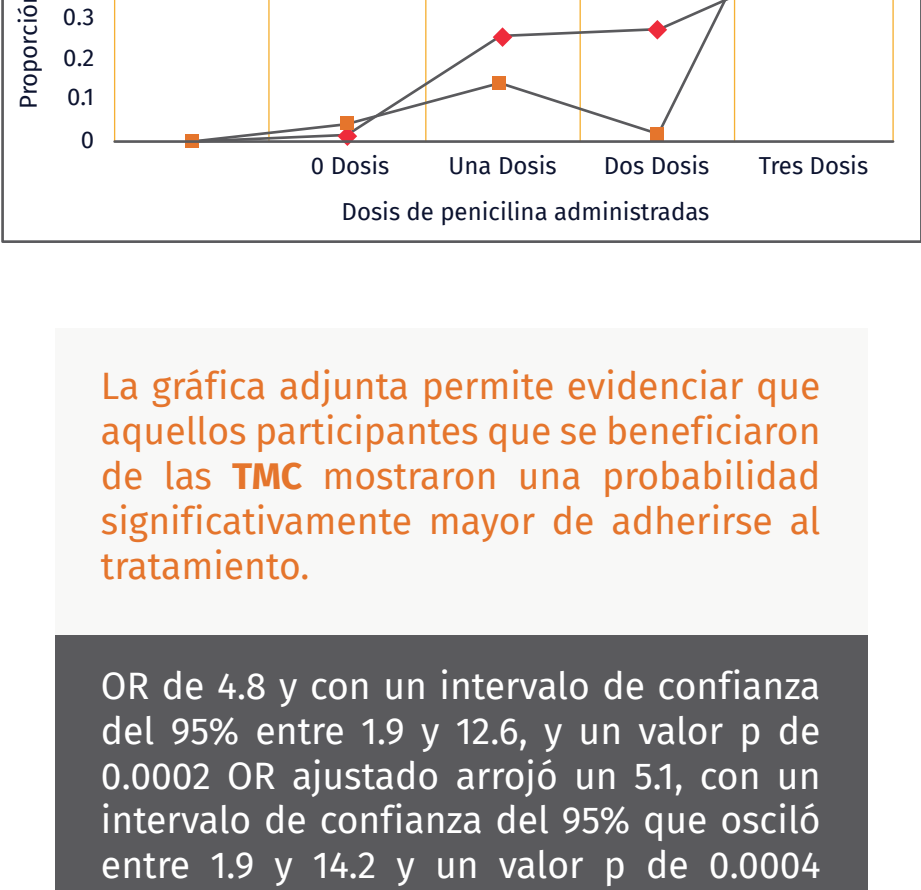
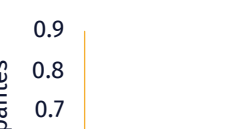

La gráfica adjunta permite evidenciar que aquellos participantes que se beneficiaron de las **TMC** mostraron una probabilidad significativamente mayor de adherirse al tratamiento.

OR de 4.8 y con un intervalo de confianza del 95% entre 1.9 y 12.6, y un valor p de 0.0002 OR ajustado arrojó un 5.1, con un intervalo de confianza del 95% que osciló entre 1.9 y 14.2 y un valor p de 0.0004

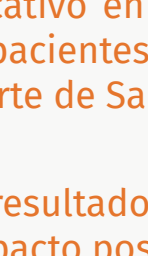

## Interpretación de resultados

- Los resultados que se han obtenido indican que el uso de las **transferencias monetarias condicionadas (TMC)** parece tener un impacto positivo y significativo en la finalización del tratamiento en pacientes con sífilis en el departamento Norte de Santander.

- En resumen, los resultados sugieren que las TMC tienen un impacto positivo y significativo en la finalización del tratamiento en pacientes con sífilis en el departamento Norte de Santander. Los participantes que recibieron TMC mostraron una mayor probabilidad de adherirse al tratamiento en comparación con aquellos que no las recibieron.

Para más información visita: <https://carecolombiaong.org/estudiosifilis/>

